

48°08' 00" W

48°06' 00" W

48°04' 00" W

48°02' 00" W

48°00' 00" W

47°58' 00" W

15° 48' 00" S

15° 50' 00" S

15° 52' 00" S

15° 54' 00" S

15° 56' 00" S

MAPA DE DECLIVIDADE

Situação:

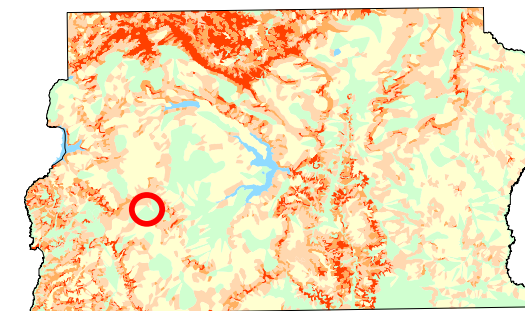

Legenda:

- > 20 %
- 10 - 20 %
- 5 - 10 %
- 2 - 5 %
- < 2 %
- Lago, Lagoa, Represa
- Subcentro Leste de Samambaia

Estudo:

**Estudo de Impacto Ambiental EIA/RIMA
Subcentro Leste de Samambaia localizado
Região Administrativa de Samambaia - RA XII**

Empreendedor:

Realização dos Estudos:



Notas:

Sistemas de Coordenadas Geodésicas
Projeção Universal Transversa de Mercator
SIRGAS 2000
Origem da Quilometragem UTM:
Equador e Meridiano 45°



Escala do Mapa: 1:80.000

