

48°08' 00" W

48°06' 00" W

48°04' 00" W

48°02' 00" W

48°00' 00" W

47°58' 00" W

15° 48' 00" S

15° 50' 00" S

15° 52' 00" S

15° 54' 00" S

15° 56' 00" S

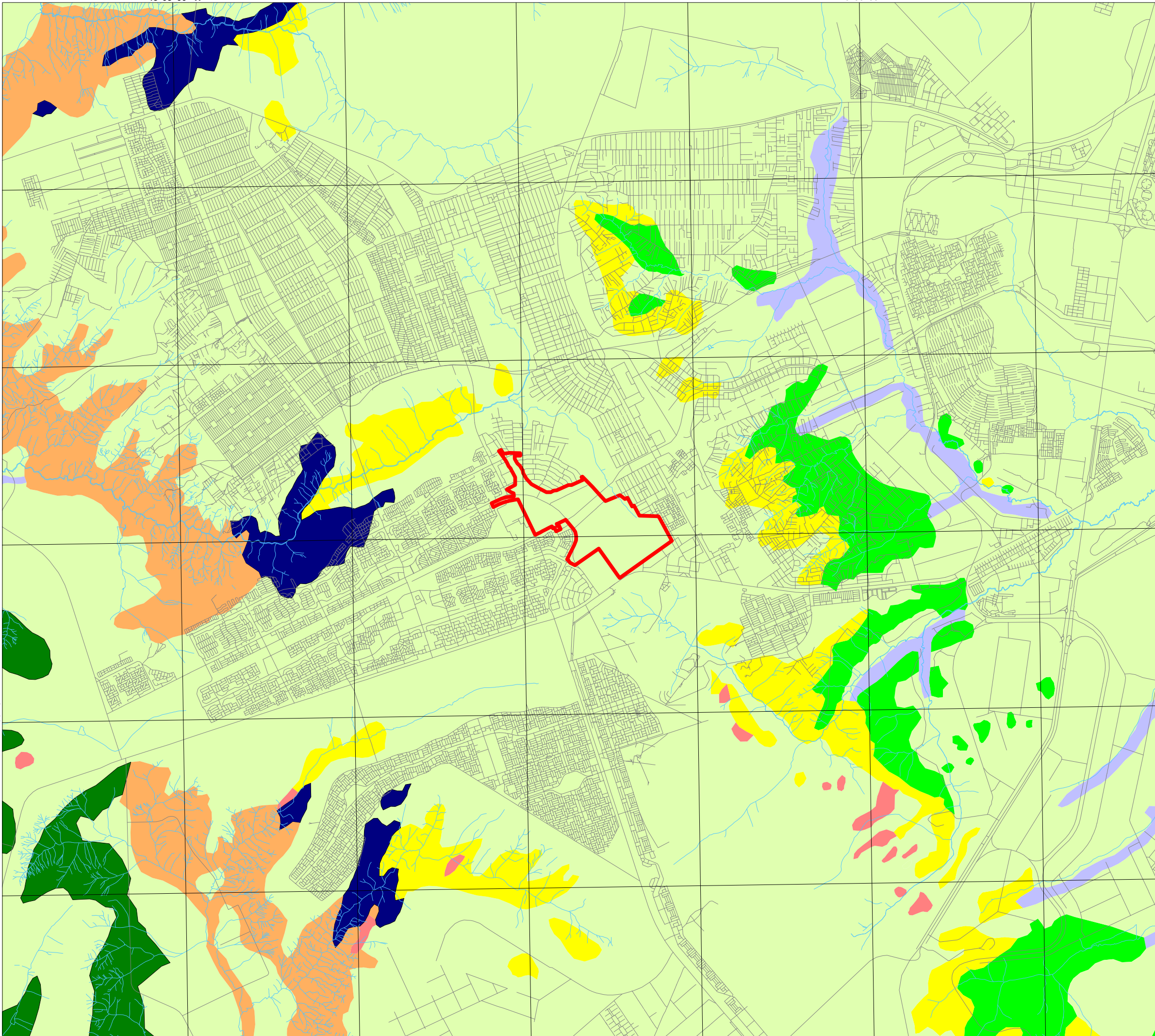

MAPA GEOLOGIA

Situação:

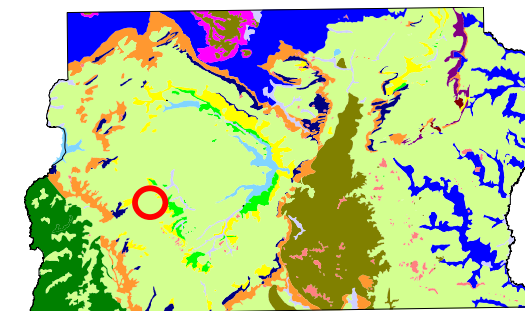

Legenda:

- Subcentro Leste de Samambaia
- Depósitos Aluvionares
- Fácies Ardósia
- Fácies Metarritmito Arenoso
- Fácies Metarritmito Argiloso
- Fácies Quartzito Médio
- Lagos, Lagoas e Represas
- Laterita
- Latossolos - Unidade Metarritmito Arenoso R3/Q3

Estudo:

Estudo de Impacto Ambiental EIA/RIMA
Subcentro Leste de Samambaia
Região Administrativa de Samambaia - RA XII

Empreendedor:

Realização dos Estudos:



Notas:

Sistemas de Coordenadas Geodésicas
 Projeção Universal Transversa de Mercator
 SIRGAS - 2000
 Origem da Quilometragem UTM:
 Equador e Meridiano 45°



Escala do Mapa: 1:80.000

