

48°08' 00" W

48°06' 00" W

48°04' 00" W

48°02' 00" W

48°00' 00" W

47°58' 00" W

15° 48' 00" S

15° 50' 00" S

15° 52' 00" S

15° 54' 00" S

15° 56' 00" S

MAPA PDOT-2009

Lei Complementar Nº 803 de 25 de abril de 2009

Situação:

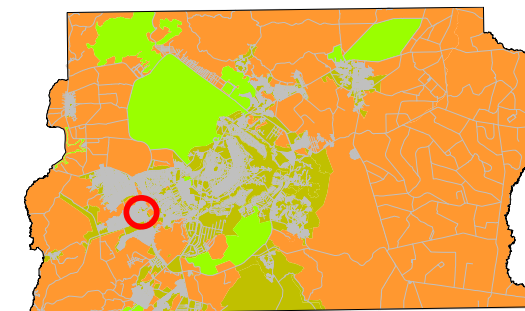

Macrozonas:

- Macrozona de Proteção Integral
- Macrozona Rural
- Macrozona Urbana

Macroáreas:

- Subcentro Leste de Samambaia
- Macrozona de Proteção Integral
- Zona de Contenção Urbana
- Zona Rural de Uso Controlado
- Zona Rural de Uso Diversificado
- Zona Urbana Consolidada
- Zona Urbana de Expansão e Qualificação
- Zona Urbana de Uso Controlado I
- Zona Urbana de Uso Controlado II
- Zona Urbana do Conjunto Tombado

Estudo:

Estudo de Impacto Ambiental EIA/RIMA
Subcentro Leste de Samambaia
Região Administrativa de Samambaia - RA XII

Empreendedor:



Realização dos Estudos:



Notas:

Sistemas de Coordenadas Geodésicas
 Projeção Universal Transversa de Mercator
 SIRGAS 2000
 Origem da Quilometragem UTM:
 Equador e Meridiano 45°



Escala do Mapa: 1:80.000

